

**CARTA ALIR PROSES KELULUSAN  
MEMORANDUM PERSEFAHAMAN (MoU), PERJANJIAN (AGREEMENT) DAN SURAT CARA**

**- PROSES AWAL SEBELUM DIBAWA KE MESYUARAT PANEL MOU -**

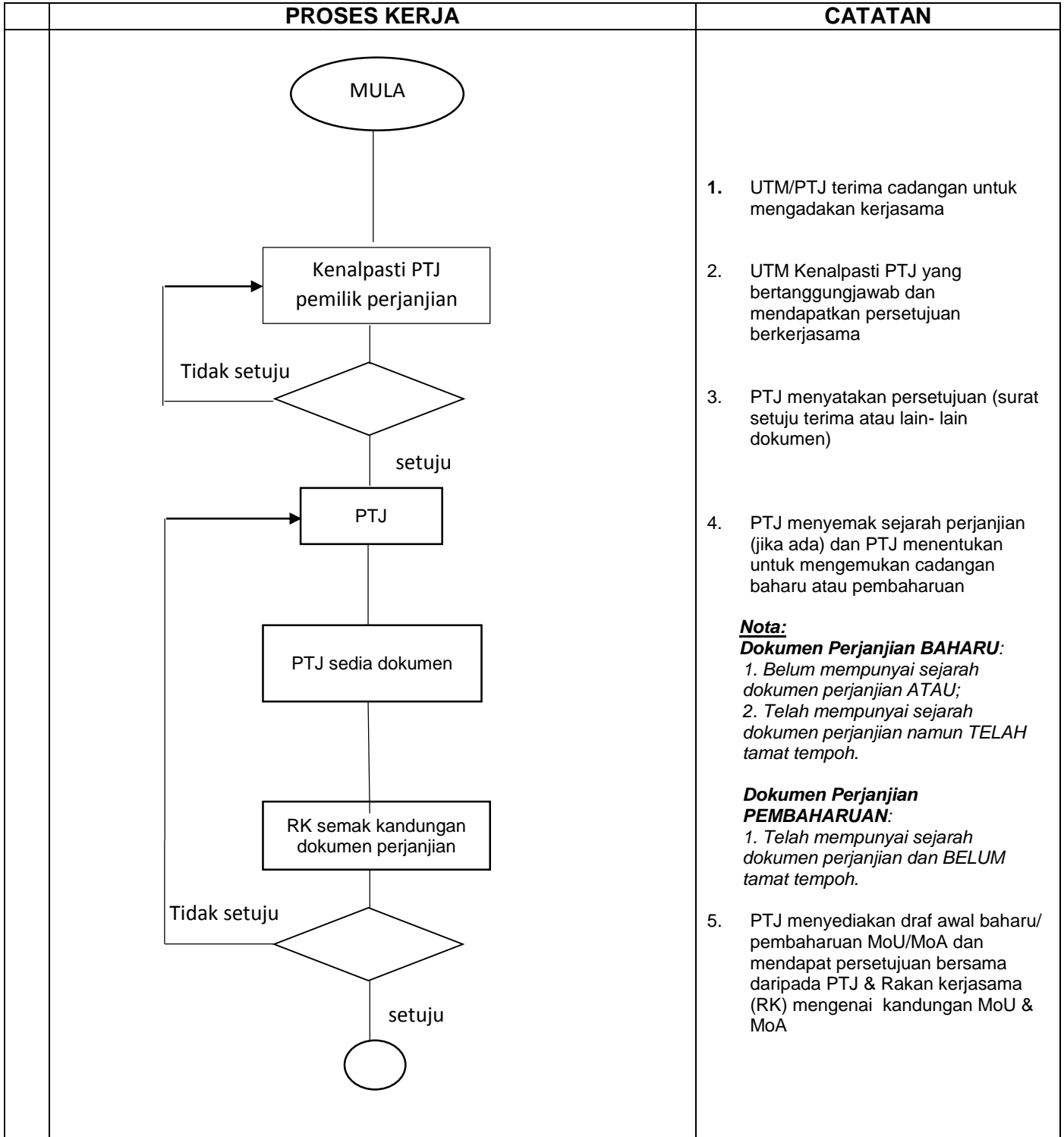

**CARTA ALIR PROSES KELULUSAN  
MEMORANDUM PERSEFAHAMAN (MoU), PERJANJIAN (AGREEMENT) DAN SURAT CARA**

**- PROSES DI PERINGKAT MESYUARAT PANEL PERJANJIAN -**

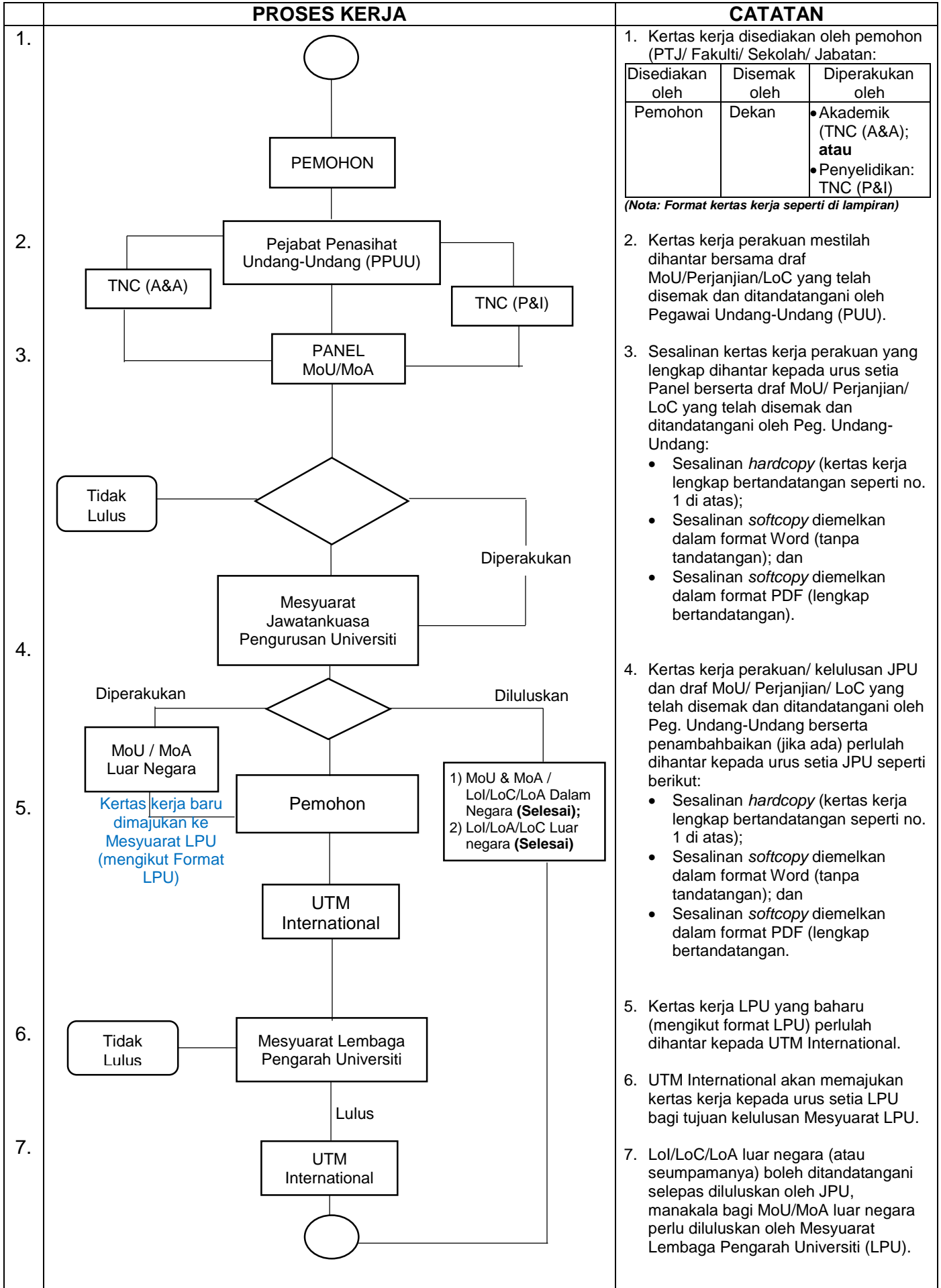

**CARTA ALIR PROSES KELULUSAN  
MEMORANDUM PERSEFAHAMAN (MoU), PERJANJIAN (AGREEMENT) DAN SURAT CARA**

**- PROSES SELEPAS KELULUSAN JPU (DALAM NEGARA) /LPU (LUAR NEGARA) -**

	PROSES KERJA	CATATAN
	<pre> graph TD     Start(( )) --- PTJ[PTJ]     PTJ --- DM[Dokumen Meterai]     DM --- MS[Matikan Setem]     MS --- PPUU[PPUU / UTM I]     PPUU --- TAMAT([TAMAT])         </pre>	<ol style="list-style-type: none"> <li>PTJ menyediakan dua salinan dokumen untuk ditandatangani dan UTM dan RK menandatangani MoU/MoA  <b>Nota:</b> <i>Pihak PTJ/RA dengan kerjasama HEK bertanggungjawab sepenuhnya sekiranya majlis permeteraian diperlukan</i></li> <li>PTJ matikan setem dan menghantar salinan asal MoU/MoA kepada RK dan Pejabat Penasihat Undang-undang (PPUU) dan UTM International (perjanjian antabangsa) untuk simpanan.  <b>Nota</b> <i>PTJ hanya diberikan salinan untuk tindakan selanjutnya</i></li> <li>Pelaksanaan program oleh PTJ selepas MoU/MoA dimentrai</li> <li>Pemantauan terhadap MoU / MoA laporan kepada Mesyuarat Eksekutif Mesyuarat LPU</li> </ol>

Nota:

Maklumat terperinci mengenai kerjasama luar negara, sila layari laman web berikut

<https://www.utm.my/international/international-partnerships/>